

Diretoria de Extensão



INSTITUTO FEDERAL
Espírito Santo

Campus
Vitória

*Dados coletados à partir dos relatórios finais e parciais de extensão

Frequência de participação de público interno em equipe de execução de ações de extensão

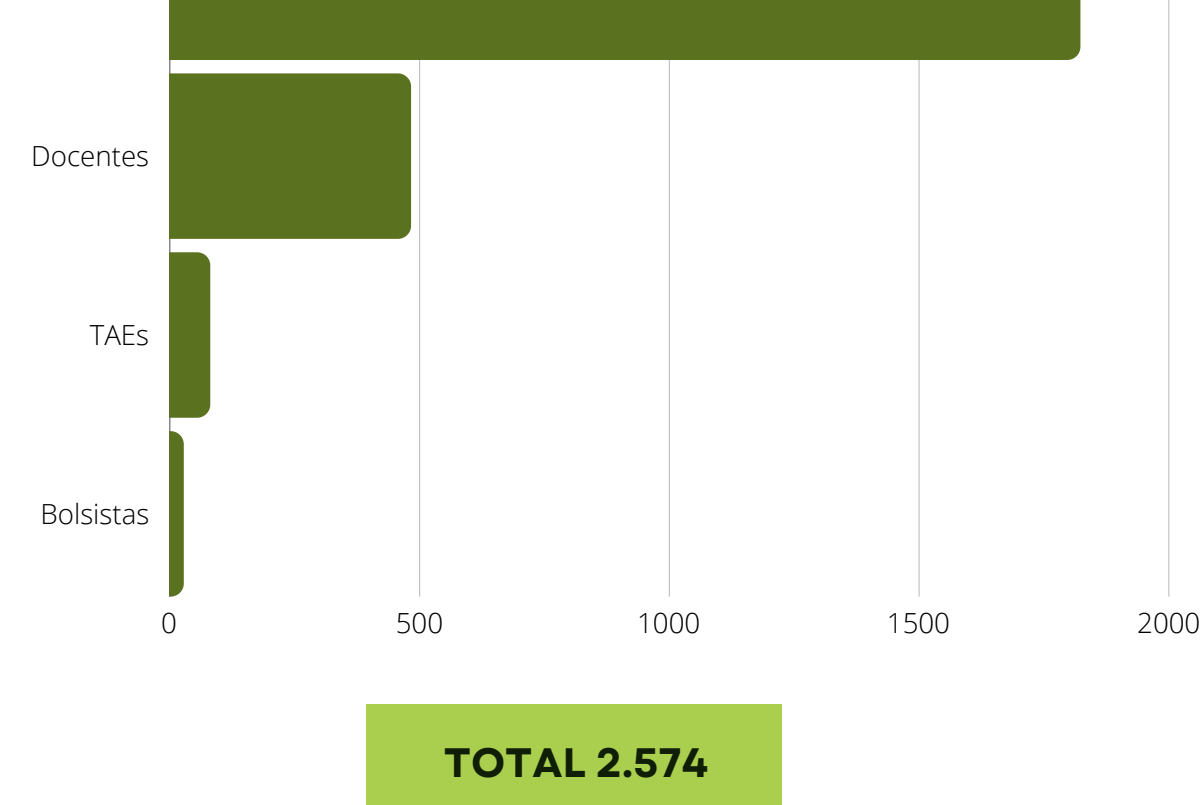

ESTÁGIOS

CONTRATOS DE ESTÁGIOS GERENCIADOS

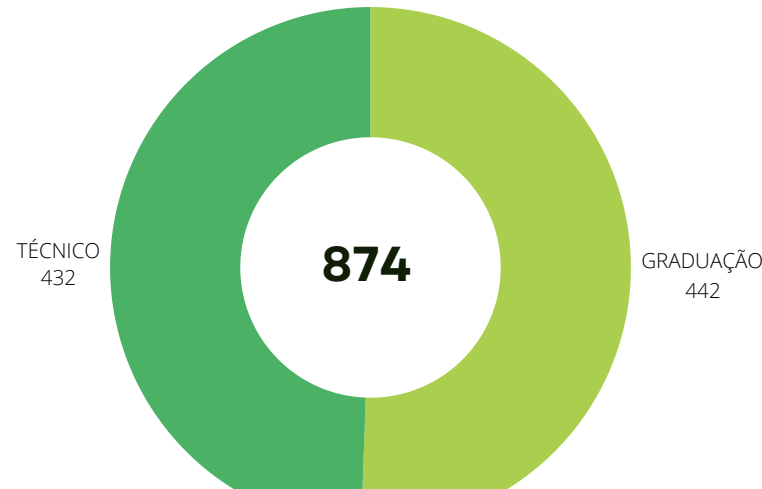

QUANTIDADE DE ESTAGIÁRIOS POR CURSO TÉCNICO

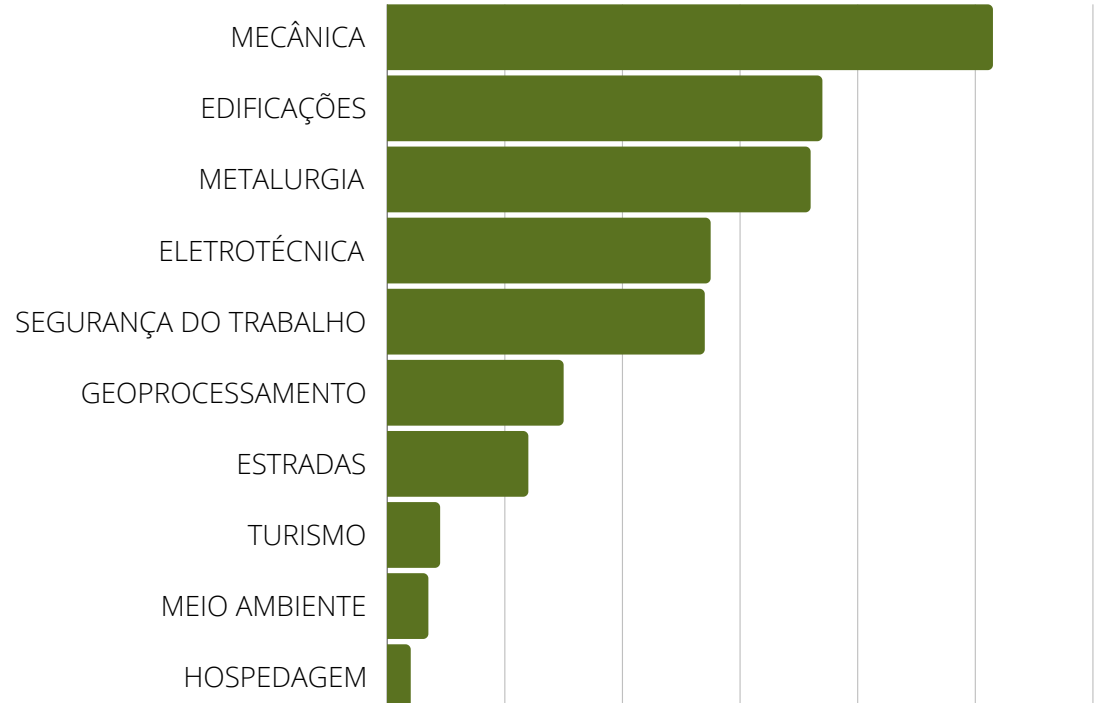

QUANTIDADE DE ESTAGIÁRIOS POR CURSO DE GRADUAÇÃO E PÓS-GRADUAÇÃO

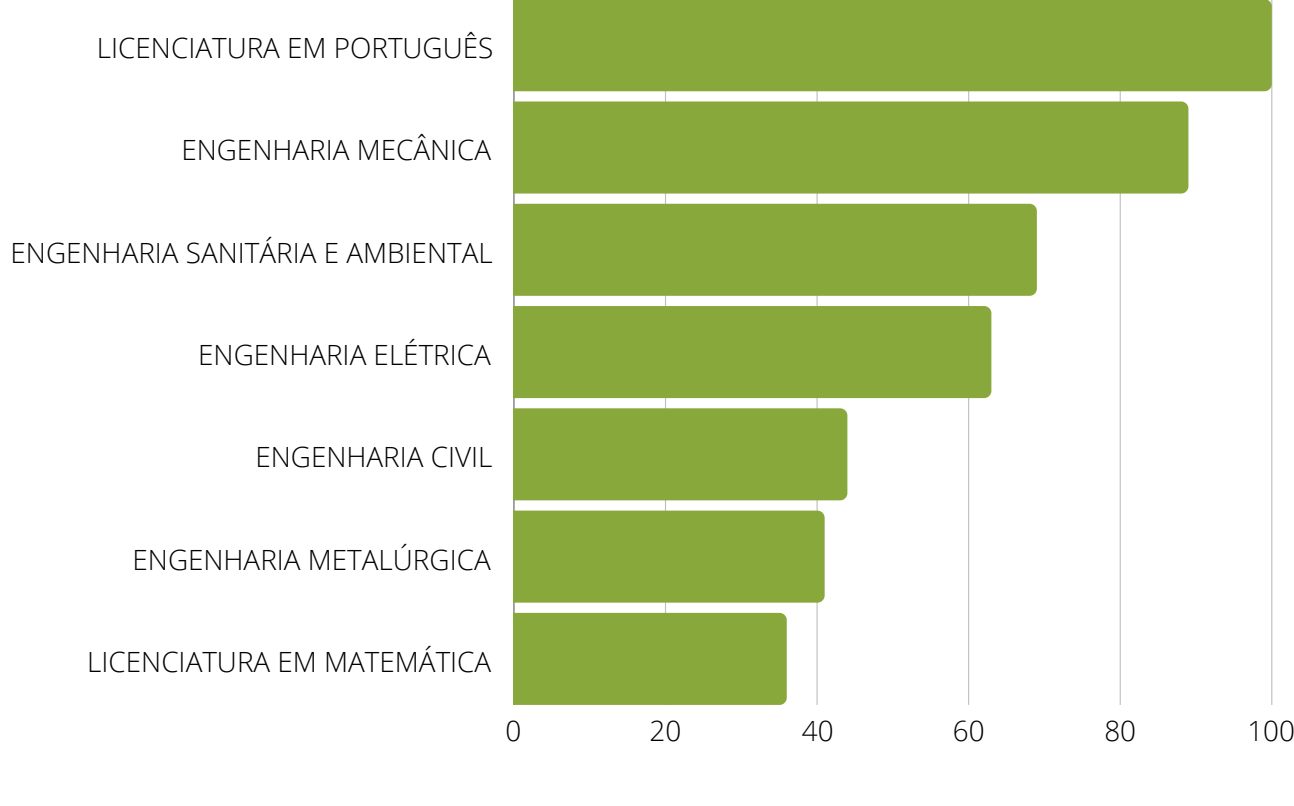

QUANTIDADE DE AÇÕES DE EXTENSÃO

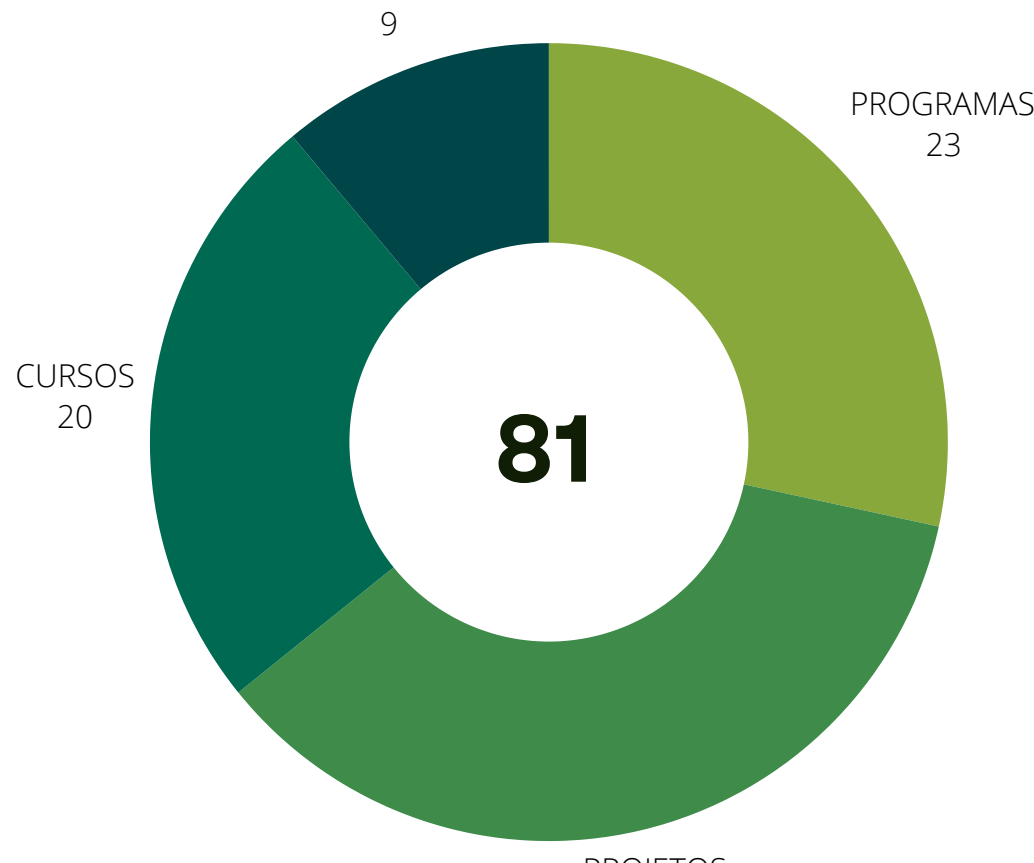

QUANTIDADE DE AÇÕES POR NÚCLEO

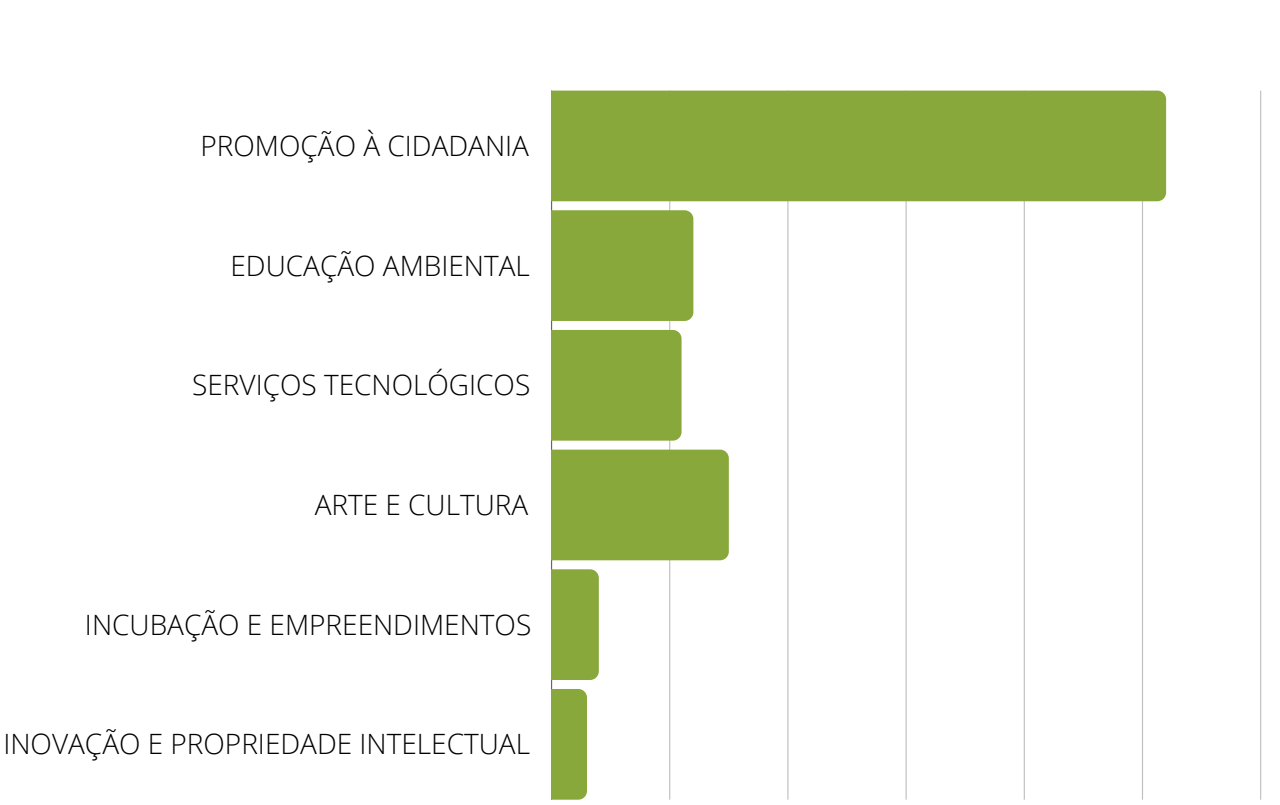

QUANTIDADE DE PESSOAS IMPACTADAS

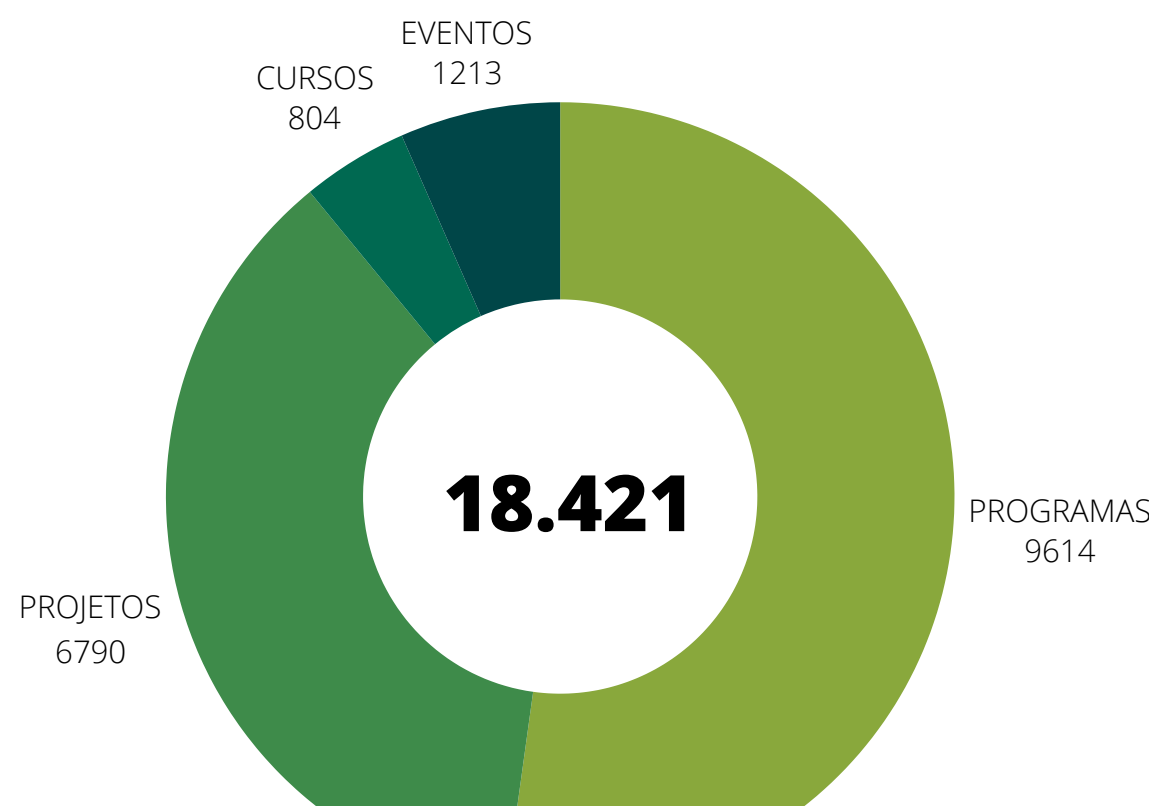

NÚCLEOS DA EXTENSÃO REGULAMENTADOS



PROMOÇÃO À CIDADANIA - NPC



EDUCAÇÃO AMBIENTAL - NEA



ARTE E CULTURA - NAC

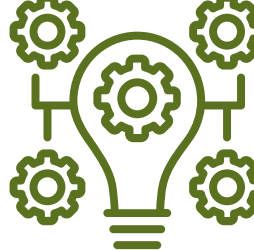

INOVAÇÃO E PROPRIEDADE INTELECTUAL - NIPI



INCUBAÇÃO E EMPREENDIMENTOS - NIVIX



SERVIÇOS TECNOLÓGICOS - NST

OUTROS INDICADORES

31 AÇÕES DE EXTENSÃO



Atendera, pessoas em vulnerabilidade social

26 AÇÕES DE EXTENSÃO



Com parcerias institucionalizadas

R\$ 5.063.600,17



Recursos Externos

R\$ 27.000,00



Editais internos para aquisição de Insumos

